

CabiMed

CabiMed este o aplicatie destinata informatizarii activitatii cabinetelor medicale ale medicilor de familie. Sistemul solutioneaza atat gestiunea electronica a pacientilor si a intregii activitati medicale desfasurate de personalul cabinetului, cat si generarea raportarilor periodice catre Casele de Asigurari de Sanatate si Directiile de Sanatate Publica.

Aplicatia CabiMed ofera:

- facilitati de administrare a aplicatiei in sine: gestiune utilizatori, stabilire drepturi de acces diferite in functie de categoria de utilizator, etc. ;
- facilitati de stocare si configurare a datelor ce definesc structura cabinetului (date cabinet, date personal medical sau auxiliar);
- posibilitatea stocarii tuturor datelor de interes pentru medicul de familie relativ la pacientii sai (asigurati sau nu);
- posibilitatea transferului de informatie electronica relativ la datele medicale ale pacientilor catre terte parti;
- generarea automata a raportarilor periodice impuse medicilor de familie de reglementările legale in vigoare;
- posibilitatea mentinerii la nivelul aplicatiei a unui sistem de planificari al activităților medicului (medicale si personale).

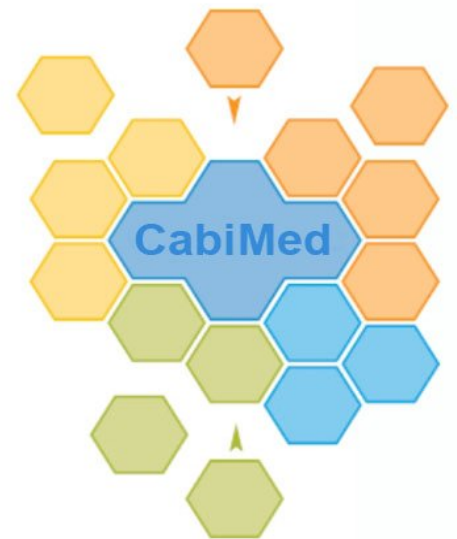

Aplicatia ofera posibilitatea medicilor de familie, sa nu isi irosească un timp semnificativ pentru calcule manuale, gestiuni multiple scriptice, intocmirea manuala a unor statistici, completari manuale de formulare tipizate etc. In plus, costurile gestionarii in sine a intregii activități vor scadea datorita utilizarii suporturilor electronice de stocare a informatiei, acest lucru facilitand si un transfer mai rapid al informatiilor (sub forma electronica) intre cabinet si institutiile cu care medicul de familie este obligat sa intre in contact.

Modulul Registre Pacienti

Asigura evidenta registrelor pacientilor: registru copii, adulti, gravide, cronici. In cadrul acestui modul se genereaza si se gestioneaza Fisa Medicala a Pacientului (Dosarul Electronic de Sanatate). Contine submodulul *Planificari* pentru evidenta electronica eficienta a programarilor in cabinetul medical : gestiune se face pe ore/zile/saptamani/luni si pe fiecare medic in parte

Modulul Securitate

Tine evidenta utilizatorilor aplicatiei, a drepturilor pe nivele de acces. Se pot face grupari ale drepturilor pe roluri pentru usurinta in utilizare

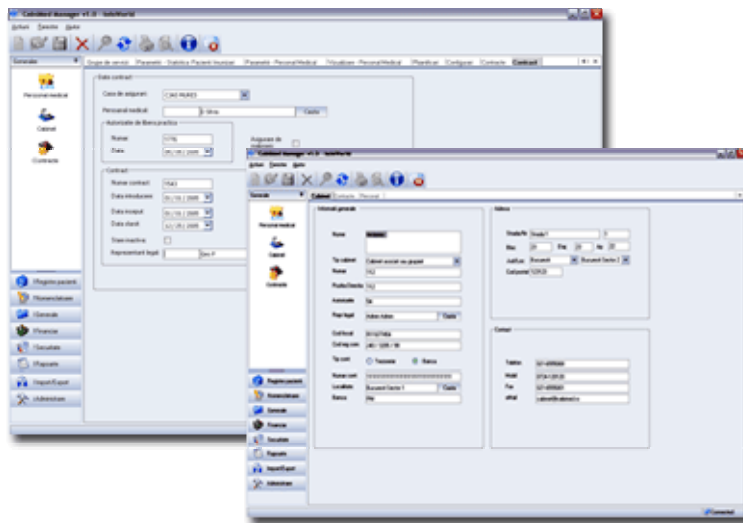

Modulul Administrare

Asigura backup-ul informatiilor continute in baza de date. Se pot face o serie de configurari in functionarea aplicatiei : setari design, afisarea si paginarea inregistrarilor, exportul in Excel

Modulul Rapoarte

Asigura colaborarea cu Casele de Asigurari de Sanatate si Directiile de Sanatate Publica. Permite regasirea informatiilor dupa diverse criterii, in forme standard, impuse de legislatie, precum si personalizate in functie de necesitati.

Modulul Financiar

Care realizeaza gestiune din punct de vedere economic a activitatii cabinetului: evidentiaza veniturile si cheltuielile cabinetului defalcate pe categorii: personal-salariale, chirii, achizitii etc.

Modulul Generale

Evidenta cabinetului si a personalului medical din cabinet, a contractelor incheiate cu casele de asigurari de sanatate.

Modulul Import-Export

Asigura comunicarea cu Casele de asigurari de sanatate pentru exportul raportarilor lunare ce vor fi decontate, exportul pacientilor catre alti medici de familie sau importul datelor medicale ale pacientilor veniti de la alt medic de familie

Modulul Nomenclatoare

Asigura suportul functional pentru celelalte module prin gestiunea informatiilor de baza la nivelul aplicatiei: localitati, strazi, servicii si grupe de servicii, categorii de asigurati si grupe de varsta, specialitati medicale

